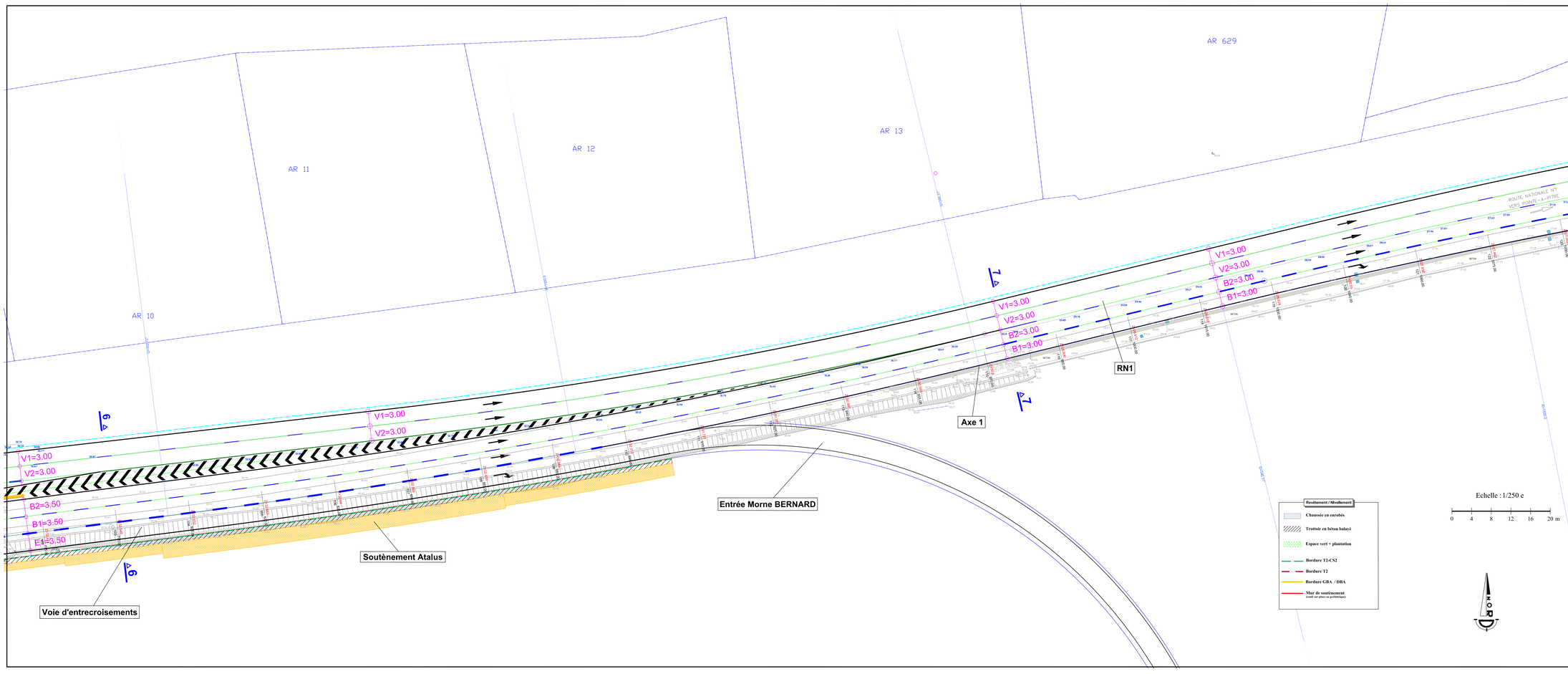

REGION GUADELOUPE

DIRECTION DES ROUTES

SERVICE DE LA CONSTRUCTION DES ROUTES

VILLE DE BAIE-MAHAULT
RN1 & RN2
Lieu-dit "Echangeur de Destrellan"

AMENAGEMENT DES BRETELLES DE DESTRELLAN

ETUDES DE PROJET | BET : INFRA-PLUS

VOIRIE - VUE EN PLAN

(Phase 2 -- Planche 3)

MARS 2021

02-3

21DTR02/29

INDICE	DATE	MODIFICATION
A		
B		
C		

Dressé par
le chef de projet
soussigné
Baie-Mahault , le

Présenté par
le directeur des travaux routiers
soussigné
Basse-Terre , le
P. MATHEY

Vu et vérifié par
le chef du service entretien des routes
soussigné
Basse-Terre , le

Accepté par
le président du conseil régional
soussigné
Basse-Terre , le
A. CHALUS